

TRATTO 3- Via Montelatiere, Via Fornace

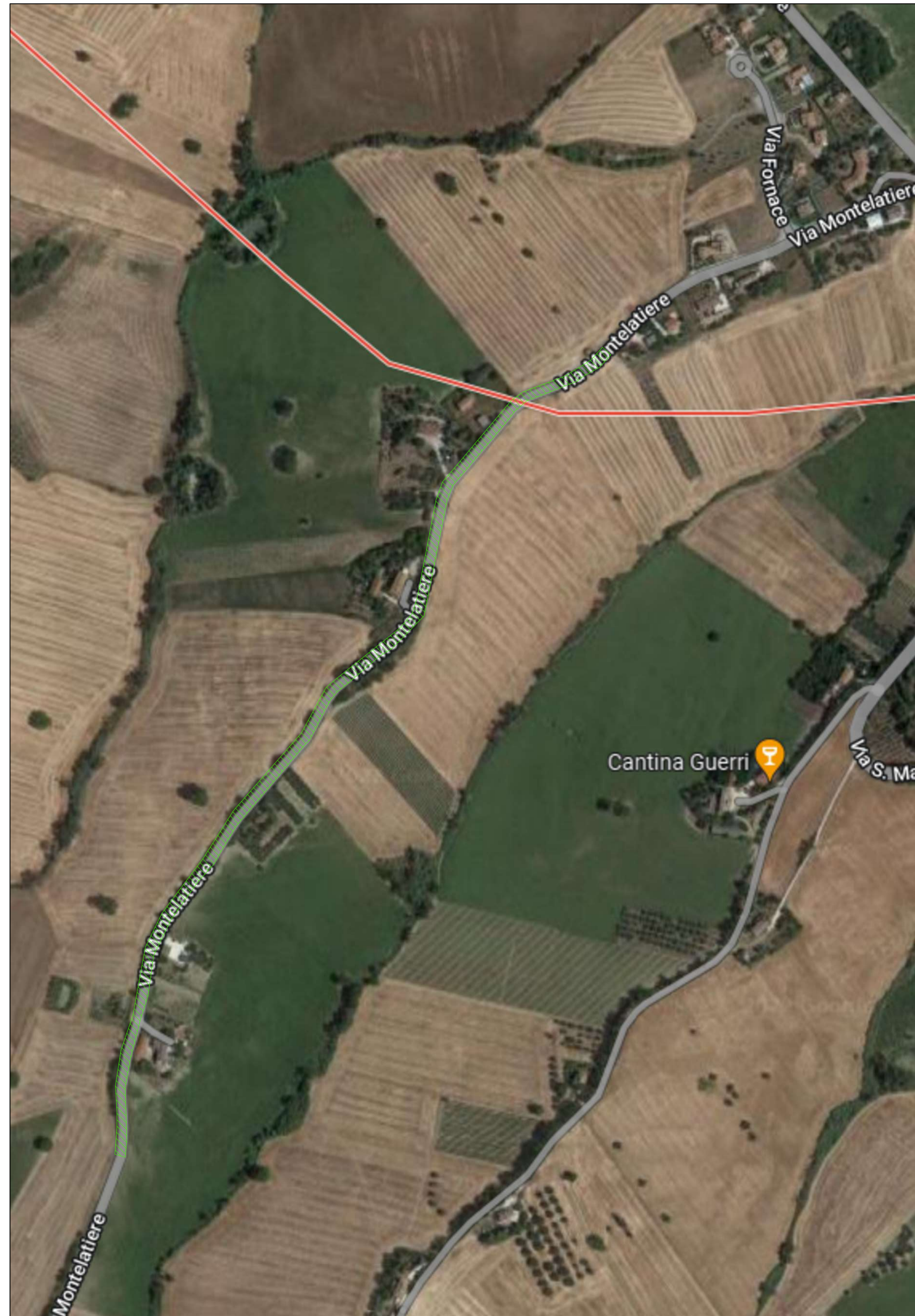

INTERVENTI SU MANTO STRADALE

Strada esistente

Fresatura manto di usura esistente
(Sp. 3 cm)

Ridistribuzione, livellamento e
cilindratura del fresato
(Sp. 3cm "Via Fornace
Montelatiere")

Rifacimento strato di usura
con binder chiuso
(Sp. 5cm)

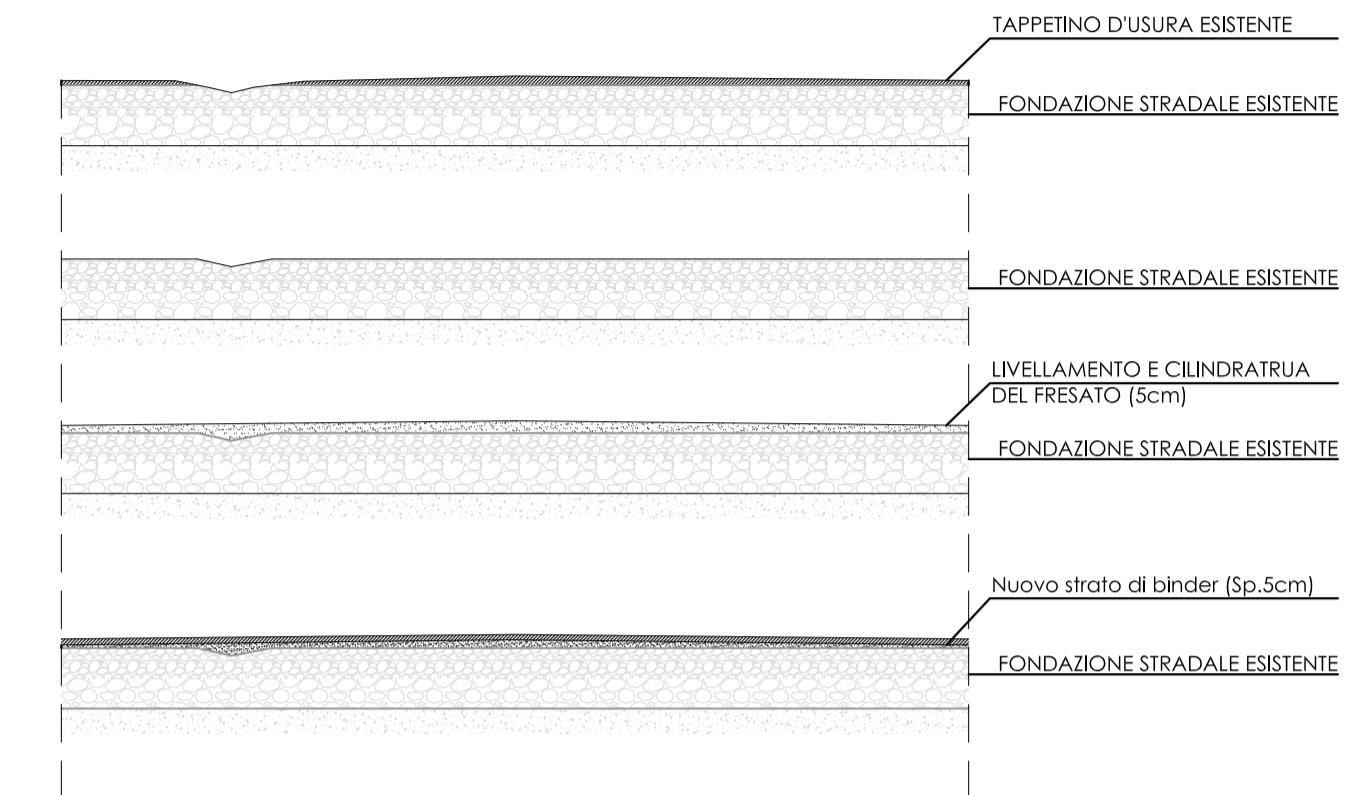

A=5520mq
L=1050m

- Fresatura intero tratto sp. 3,00cm
- Ridistribuzione e cilindratura di 3,00cm di fresato
- Rifacimento conglomerato bituminoso tipo binder chiuso sp. 5,00cm



	PROGETTO ESECUTIVO INTERVENTI DI MESSA IN SICUREZZA DEL TERRITORIO COMUNALE. SISTEMAZIONE STRADE ED OPERE CONNESSE	data 02/2023	scala 1:1000	TAVOLA 5
	Descrizione elaborato: INQUADRAMENTO INTERVENTI SU VISTA AEREA INQUADRAMENTO INTERVENTI SU CTR			
Area intervento: Comune di San Marcello (AN)				
Committente: Comune di San Marcello Via Matteotti, 20 60030 San Marcello (AN)		Progettista: Ing. Papadopoulos Marco		
Finanziato dall'Unione europea Misura M2C4I2.2 Finanziamento ai sensi della Legge 145/2018 art. 1 comma 139 DM 08/11/2021				